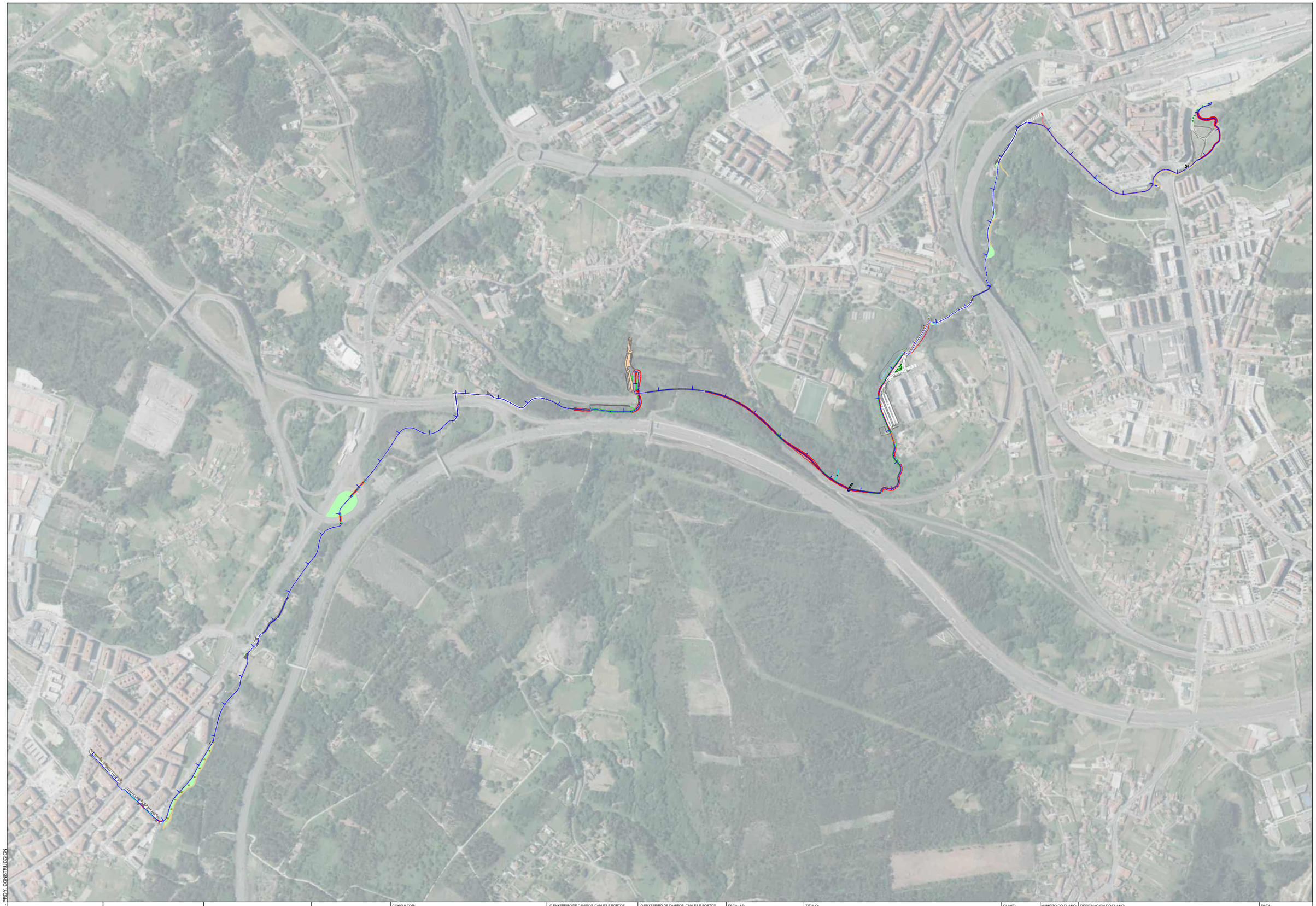

EDICIÓN: 00 - PROY. CONSTRUCCIÓN

XUNTA DE GALICIA

Financiado por la Unión Europea NextGenerationEU

Plan de Recuperación, Transformación y Resiliencia

NEXT GENERATION GALICIA

CONSULTOR: TYPSA

O ENXEÑEIRO DE CAMIÑOS, CANLES E PORTOS AUTOR DO DOCUMENTO:
Alfonso José Suárez Seoane

O ENXEÑEIRO DE CAMIÑOS, CANLES E PORTOS DIRECTOR DO PROXECTO:
Carlos Lefler Gullón

ESCALAS: A1=1:5000 A3=1:10000
0 1.25 2.5 3.75 5

TITULO: ANEJO DE INFORMACIÓN PÚBLICA COMPLEMENTARIA
EIXO DE MOBILIDADE SOSTIBLE EN SANTIAGO DE COMPOSTELA. Treito: Milladoiro - Estación Intermodal

CLAVE: AC/22/085.06

NUMERO DO PLANO: 3
FOLLA: 1 DE 1

DESIGNACION DO PLANO: PLANTA GENERAL

DATA: FEBREIRO 2026
NUMERO DE PAXINA: